



EJERCICIO DE REINSCRIPCIÓN

1. INGRESA



Inscripciones FES Iztacala
INSCRIPCIONES EN LÍNEA

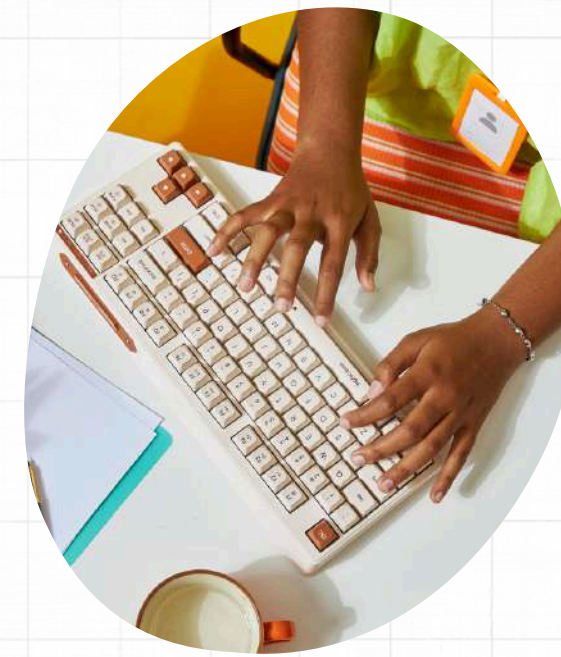

- En el Sistema de Inscripción Académica “SIA” podrás realizar tu procesos de:
 - Reinscripción,
 - Altas, bajas y Cambios,
 - Inscripción a Extralargos
 - Inscripción a Extraordinarios

**Registra tú
número de cuenta
a nueve dígitos, sin
guiones**

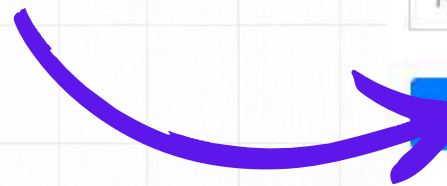

Facultad de Estudios Superiores Iztacala

INICIAR SESIÓN

Inscripciones FES Iztacala
INSCRIPCIONES EN LÍNEA

Iniciar Sesión

Número de Cuenta

No. cuenta

SIGUIENTE

Estimado alumno recuerda:

- Realizar tu proceso de reinscripción en la hora y fecha señalados.
- Toda reinscripción esta sujeta a validación por parte de DGAE.
- Ningún alumno podrá ser inscrito más de dos veces en una misma asignatura. En caso de no acreditarla, sólo podrá hacerlo en exámenes extraordinarios. (Art. 33 del R.G.I.).
- No hay prórroga.

Recuperar Contraseña

[Clic en este enlace](#)





Coloca tu contraseña

Iniciar Sesión

Contraseña

ACCEDER

Estimado alumno recuerda:

- Realizar tu proceso de reinscripción en la hora y fecha señalados.
- Toda reinscripción esta sujeta a validación por parte de DGAE.
- Ningún alumno podrá ser inscrito más de dos veces en una misma asignatura. En caso de no acreditarla, sólo podrá hacerlo en exámenes extraordinarios. (Art. 33 del R.G.I.).
- No hay prórroga.

Recuperar Contraseña

[Clic en este enlace](#)

En caso de olvido, dá clic en recuperar y la enviaremos a tu correo @iztacala



PRUEBA ALUMNO MEDICINA SALIR

Inscripciones FES Iztacala Otros comprobantes

Inicio

Horarios de reinscripción para el ciclo escolar 2025-1

- Médico Cirujano (Plan 2056)
- Tu semestre máximo que puedes cursar es 3° semestre (Si consideras que no es tu semestre, por favor comunícate con la Unidad de Administración Escolar para rectificar tu situación)
- Tu artículo 22 aplica el 2031-2 (Llegando a ese ciclo ya no podrás inscribir ordinarios)

Antes de iniciar tu reinscripción consulta los siguientes criterios bajo los cuales podrás seleccionar tus materias.

Criterios para la carrera de Medico Cirujano

- Grupo exacto - La inscripción se debe de realizar en el grupo con el mismo número de terminación del periodo anterior. Ejemplo: Si en el periodo anterior tu grupo terminaba con 02, te inscribirás al grupo con la misma terminación.

Número de materias por seleccionar

- N.º máximo de movimientos: SIN LIMITES
- N.º máximo de materias obligatorias: 7
- N.º máximo de materias optativas: 1

El número de materias obligatorias y optativas no aplica cuando la reinscripción es en bloque completo.

Horario de Acceso

Fecha: 3 de enero de 2025

Hora de inicio: 09:00 am

Hora de fin: 23:00 pm

Recuerda realizar tu registro de materias dentro del horario establecido, después de la hora de fin, no se te permitirá hacer ningún movimiento.

Inscribir

Hecho en México, Universidad Nacional Autónoma de México (UNAM), todos los derechos reservados 2025.

Aquí te mostramos información importante, como:

- **Plan de Estudios**
- **Periodo de afectación del art. 22**
- **Número de materias obligatorias y optativa a inscribir**

Al dar clic en “Inscribir”
Podrás observar las materias disponibles para inscribirlas, dale clic y posteriormente clickea el botón verde, hasta seleccionarlas todas

PRUEBA ALUMNO MEDICINA SALIR

Inscripciones FES Iztacala Carrera: Médico Cirujano (2056)

Selección de materias para el período de reinscripción (2025-1).

Selección de asignaturas del tipo: Selección por Bloque Completo

Tiempo restante para inscribir: 00 día(s) :03 hora(s) :22 minuto(s) :30 segundo(s).

Materias a Inscribir: 8

Materias Disponibles:

Grupo - Nombre Materia - Clave Materia

Semestre 03
SIN OPCIONES

Semestre 02

- 1224 - M. GENETICA Y BIOLOGIA MOLECULAR - 1206
- 1224 - M. METODOS DE INVESTIGACION II - 1207
- 1224 - M. PRACTICA CLINICA II - 1208
- 1224 - M. SALUD PUBLICA - 1210
- 1224 - M. SISTEMA REPRODUCTOR - 1211
- 1224 - M. SISTEMA URINARIO - 1212
- 1224 - M.SEM.INTEGRACION SOCIOPSICOBIOLOGIA II - 1209

Semestre 01
SIN OPCIONES

Optativas

- 1001 - M. NUTRICION CLINICA - 0016 - GRUPO LLENO
- 1002 - M. NORMATIVIDAD JURIDICA EN MEDICINA - 0015
- 1003 - FUNDAMENTOS DE TERMINOLOGIA MEDICA - 0028
- 1003 - M. NORMATIVIDAD JURIDICA EN MEDICINA - 0015
- 1005 - FUNDAMENTOS DE TERMINOLOGIA MEDICA - 0028
- 1005 - M. CELULAS TRONCALES Y CANCER - 0004
- 1005 - M. NUTRICION CLINICA - 0016

Inscribir Bloque

Quitar Bloque

Materias Inscritas 0

Grupo - Nombre Materia - Clave Materia

Si quieres dar alguna de baja, seleccionala y después da clic en el botón rojo

Materias Disponibles:
Grupo - Nombre Materia - Clave Materia

Semestre 03
SIN OPCIONES

Semestre 02
SIN OPCIONES

Semestre 01
SIN OPCIONES

Optativas
1001 - M. NUTRICION CLINICA - 0016 - GRUPO LLENO
1002 - M. NORMATIVIDAD JURIDICA EN MEDICINA - 0015
1002 - M. TANATOLOGIA - 0020 - GRUPO LLENO
1003 - FUNDAMENTOS DE TERMINOLOGIA MEDICA - 0028
1003 - M. NORMATIVIDAD JURIDICA EN MEDICINA - 0015
1004 - M. TANATOLOGIA - 0020 - GRUPO LLENO
1005 - FUNDAMENTOS DE TERMINOLOGIA MEDICA - 0028
1005 - M. CELULAS TRONCALES Y CANCER - 0004
1005 - M. NUTRICION CLINICA - 0016
1006 - M. CONTROL-MANEJO PAC.DIABET.MELLIT2 - 0005
1006 - M. TANATOLOGIA - 0020
1007 - FUNDAMENTOS DE TERMINOLOGIA MEDICA - 0028
1007 - M. NUTRICION CLINICA - 0016

Materias Inscritas 9
Grupo - Nombre Materia - Clave Materia

1121 - M.BIOQUIMICA Y BIOLOGIA CELULAR - 1106
1366 - M. ENFERM.INFECC.MICROBIOL.PARAST.M - 1306
1366 - M. ETICA MEDICA - 1307
1366 - M. METODOS DE INVESTIGACION III - 1308
1366 - M. PRACTICA CLINICA III - 1309
1366 - M.SEM.INTEGRACION SOCIOPSICOBIOLOGIA III - 1310
1366 - M. SISTEMA DIGESTIVO - 1311
1366 - M. SISTEMA ENDOCRINO - 1312
1366 - M. SISTEMA INMUNITARIO - 1313

Inscribir Bloque ▶

◀ Quitar Bloque

INFORMACIÓN DEL BLOQUE:

Materia	Grupo	Profesor(es)	Lunes	Martes	Miércoles	Jueves	Viernes	Sábado
i Seleccione una materia para ver el bloque completo en esta área.								

Aviso Importante
Al hacer clic en el botón "Finalizar Inscripción" se dará por concluida tu reinscripción para el ciclo 2025-1 y no podrás hacer más movimientos hasta el período de altas y bajas.

Te recomendamos que antes de finalizar verifiques que todas las materias que deseas cursar en este ciclo se encuentren en el apartado de "Materias Inscritas" de esta pantalla.

Acepto finalizar el registro de todas las materias seleccionadas.

Finalizar Registro

Para finalizar, selecciona la casilla "Acepto.." y da clic en el botón finalizar, una vez hecho esto no podrás regresar a cambiar nada, tendrás que esperar hasta altas, bajas y cambios

Aviso Importante

Al hacer clic en el botón "Finalizar Inscripción" se dará por concluida tu reinscripción para el ciclo 2025-1 y no podrás hacer más movimientos hasta el período de altas y bajas.

Te recomendamos que antes de finalizar verifiques que todas las materias que deseas cursar en este ciclo se encuentren en el apartado de "Materias Inscritas" de esta pantalla.

Acepto finalizar el registro de todas las materias seleccionadas.

Finalizar Registro

Estimado Alumno:

¿Aceptas finalizar el registro de todas las materias seleccionadas?

Aceptar

Cancelar

Finalmente, Imprime o descarga en PDF tu Comprobante de Inscripción

 Facultad de Estudios Superiores Iztacala

PRUEBA ALUMNO MEDICINA [SALIR](#)

Inscripciones FES Iztacala Carrera: Medico Cirujano (Plan 2056)

Horario Final

Inscripción finalizada con éxito. Tu selección de materias es la siguiente:

Materia	Grupo	Profesor(es)	Lunes	Martes	Miércoles	Jueves	Viernes	Sábado
M. BIOQUIMICA Y BIOLOGIA CELULAR (1106)	1121	• PARRALES VEGA AIDA CONCEPCION						
M. ENFERM. INFECC. MICROBIOL. PARAST.M (1306)	1366	• NEPOMUCENO MEJIA TOMAS • NIETO YAÑEZ OSCAR DE JESUS						
M. ETICA MEDICA (1307)	1366	• SUAREZ CERVANTES FERNANDO						
M. METODOS DE INVESTIGACION III (1308)	1366	• VILCHES FLORES ALONSO ANTONIO • ARIAS ROMERO LUIS ENRIQUE						
M. PRACTICA CLINICA III (1309)	1366	• SANCHEZ ORTIZ VERONICA MYRNA • TAPIA SOTO NORMA ILIANA						
M. SEM. INTEGRACION SOCIOPSICOBIOL III (1310)	1366	• CALDERON MARTINEZ JORGE ALBERTO • REYES PEREZ FRANCISCO						
M. SISTEMA DIGESTIVO (1311)	1366	• REYES PEREZ FRANCISCO						
M. SISTEMA ENDOCRINO (1312)	1366	• SALDIVAR CERON HECTOR IVAN • CASTILLO TRAPALA ALEJANDRO						
M. SISTEMA INMUNITARIO (1313)	1366	• PEREZ LOPEZ ARACELI						

Antes de finalizar recuerda imprimir tu comprobante haciendo clic en el botón de la derecha.

[Imprimir Comprobante](#) [Salir](#)

**Guarda tu
comprobante, ya que
posteriormente lo
tendrás que llevar a
ventanillas a validar**

UNIVERSIDAD NACIONAL AUTÓNOMA DE MÉXICO
 FACULTAD DE ESTUDIOS SUPERIORES IZTACALA
 SECRETARÍA GENERAL ACADÉMICA
 UNIDAD DE ADMINISTRACIÓN ESCOLAR

IZTACALA

FECHA: 03 de enero del año 2025

COMPROBANTE DE REINSCRIPCIÓN AL SEMESTRE 2025-1

NOMBRE DEL ALUMNO		GENERACIÓN	No. DE CUENTA	CARRERA-PLAN
ALUMNO MEDICINA PRUEBA		2024-1	0000001-9	MEDICO CIRUJANO (2056)

No.	CVE.	ASIGNATURA	CRED.	GRUPO
01	1106	M.BIOQUIMICA Y BIOLOGIA CELULAR	05	1121
02	1306	M. ENFERM.INFECC.MICROBIOL.PARAST.M	05	1366
03	1307	M. ETICA MEDICA	04	1366
04	1308	M. METODOS DE INVESTIGACION III	07	1366
05	1309	M. PRACTICA CLINICA III	07	1366
06	1310	M.SEM.INTEGRACION SOCIOPSIKOBIOIII	05	1366
07	1311	M. SISTEMA DIGESTIVO	12	1366
08	1312	M. SISTEMA ENDOCRINO	10	1366
09	1313	M. SISTEMA INMUNITARIO	06	1366
**	****	*****	****	****
**	****	*****	****	****
**	****	*****	****	****
**	****	*****	****	****
**	****	*****	****	****
**	****	*****	****	****

Asignatura	Lunes	Martes	Miércoles	Jueves	Viernes	Sábado
M.BIOQUIMICA Y BIOLOGIA CELULAR						
M. ENFERM.INFECC.MICROBIOL.PARAST.M						
M. ETICA MEDICA						
M. METODOS DE INVESTIGACION III						
M. PRACTICA CLINICA III						
M.SEM.INTEGRACION SOCIOPSIKOBIOIII						
M. SISTEMA DIGESTIVO						
M. SISTEMA ENDOCRINO						
M. SISTEMA INMUNITARIO						
*****	*****	*****	*****	*****	*****	*****
*****	*****	*****	*****	*****	*****	*****
*****	*****	*****	*****	*****	*****	*****
*****	*****	*****	*****	*****	*****	*****
*****	*****	*****	*****	*****	*****	*****
*****	*****	*****	*****	*****	*****	*****

La información reflejada no será parte de tu inscripción ni aparecerá en actas de evaluación.

Muchas Gracias

¡contáctanos!

Biología: biologia.escolares@iztacala.unam.mx

Optometría: optometria.escolares@iztacala.unam.mx

Cirujano Dentista: cirujanodontista.escolares@iztacala.unam.mx

Psicología: psicologia.escolares@iztacala.unam.mx

Ecología: ecologia.escolares@iztacala.unam.mx

Enfermería: enfermeria.escolares@iztacala.unam.mx

Médico Cirujano: medicocirujano.escolares@iztacala.unam.mx

Contacto: uae.spcc.iztacala@unam.mx

Contacto: duae.spcc.iztacala@unam.mx

Tel.: 555623-1281 y 555623-1280